

ERDVĖ, KURI ĮKVEPIA

ANYKŠČIAI

DAUGIABUČIŲ ATSIRADIMAS

1967 m. parengtas miesto centrinės dalies detalus projektas (R. Alekna). Jame numatyti kapitalūs miesto plano keitimo darbai: Šagalovo (Vilniaus) gatvės ištiesinimas trapecinę aikštę paverčiant stačiakampe, nugriaunant visus senuosius pastatus pietinėje aikštės pusėje ir centrą apstatant tipiniais penkiaaukščių pastatų blokais. A. Miškiniui ir A. Pilypaičiui kreipusis į Statybos reikalų komitetą projektas buvo pakartotinai apsvarstytas ir pakoreguotas – bent svarbiausi istorinio plano elementai bei pastatai buvo išsaugoti.

PASTATŲ TIPAI

Teritorijoje pastatai projektuoti pagal tipinius to laiko projektus. Iš viso galima įvardinti tris skirtingus tipus, kurie su minimaliais pakeitimais replikuoti per 11 daugiabučių.

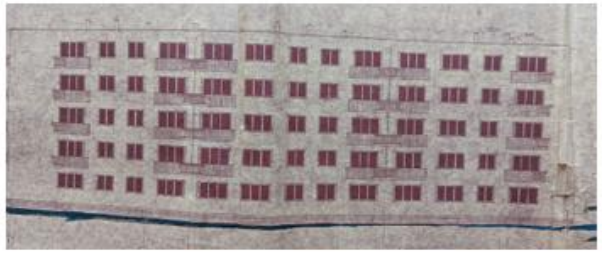

Daugiabučio fasado brėžinys Biliūno g. 22.

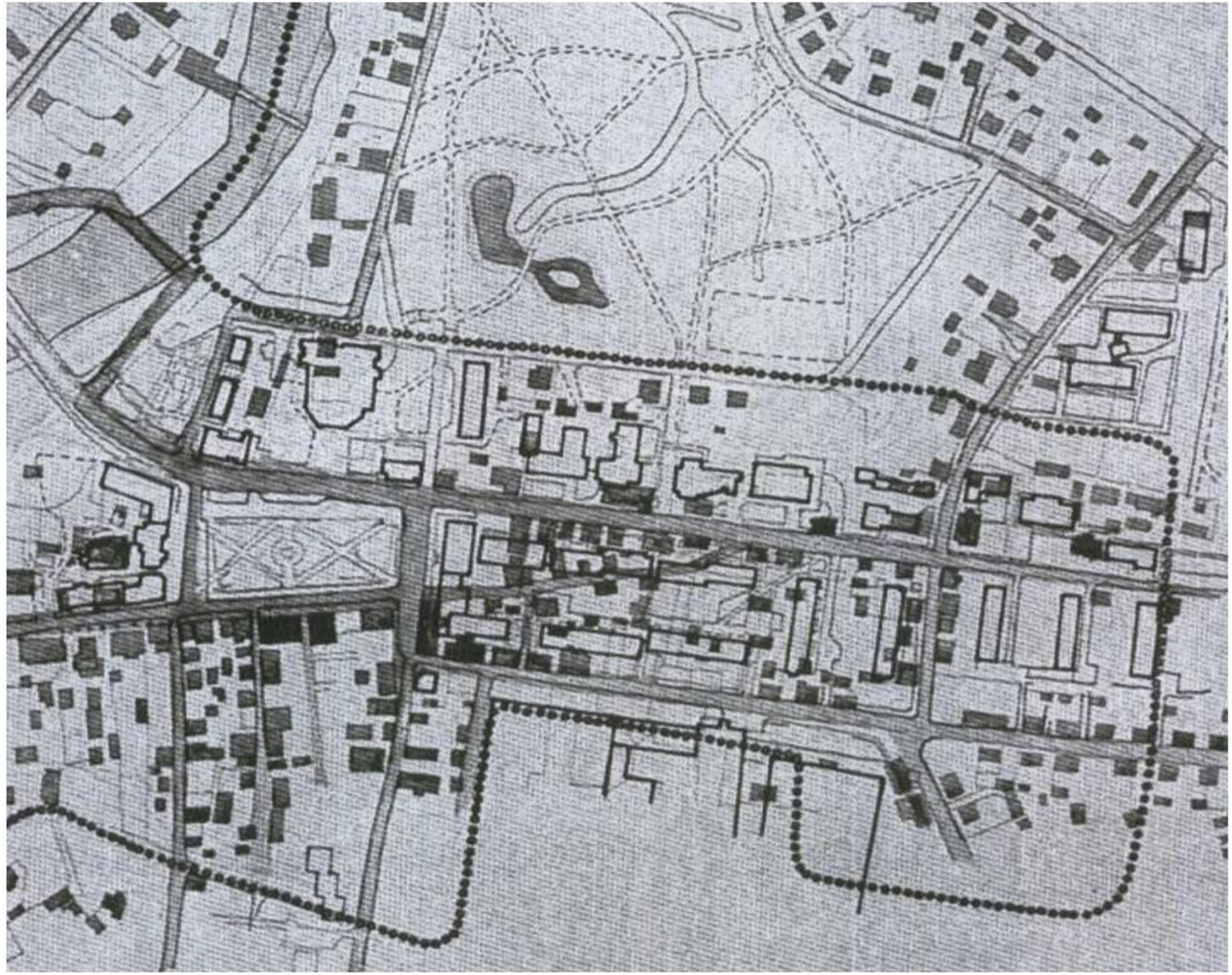

Ištrauka iš koreguoto 1967 m. plano

Esami sklypai
Analizuojami pastatai

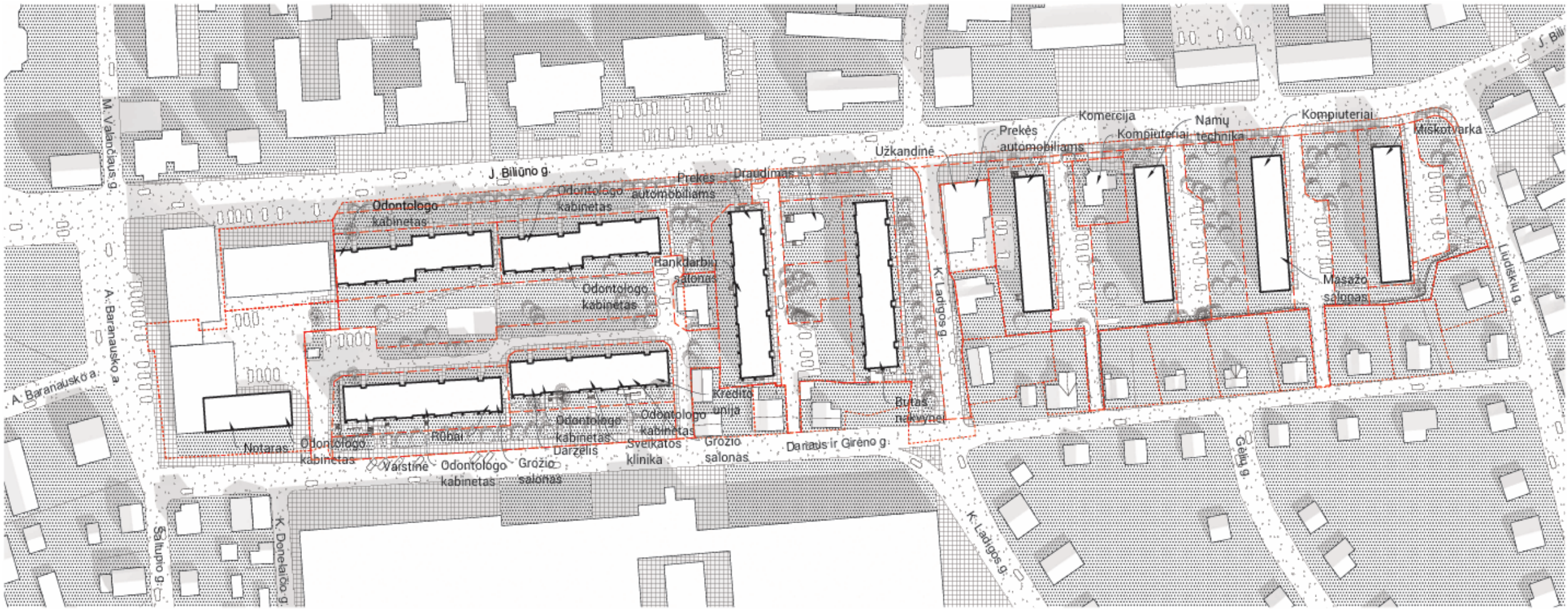


Esami sklypai
Analizuojami pastatai
J. Biliūno g.
Naujas komercinis plotas 1 a
komercinis plotas 1 a
Privatūs butų kiemai
Vaikų žaidimų ir krepšinio aikštelė
Poilsio paviljonas
Privatūs butų kiemai
Žydinti pieva
Pieva
Gyvatvorė
Naujai sodinami medžiai
Pieva
Dekoratyviniai krūmai
Privatūs butų kiemai
1 a pasažas - stogelis
Daniaus ir Girėno g.

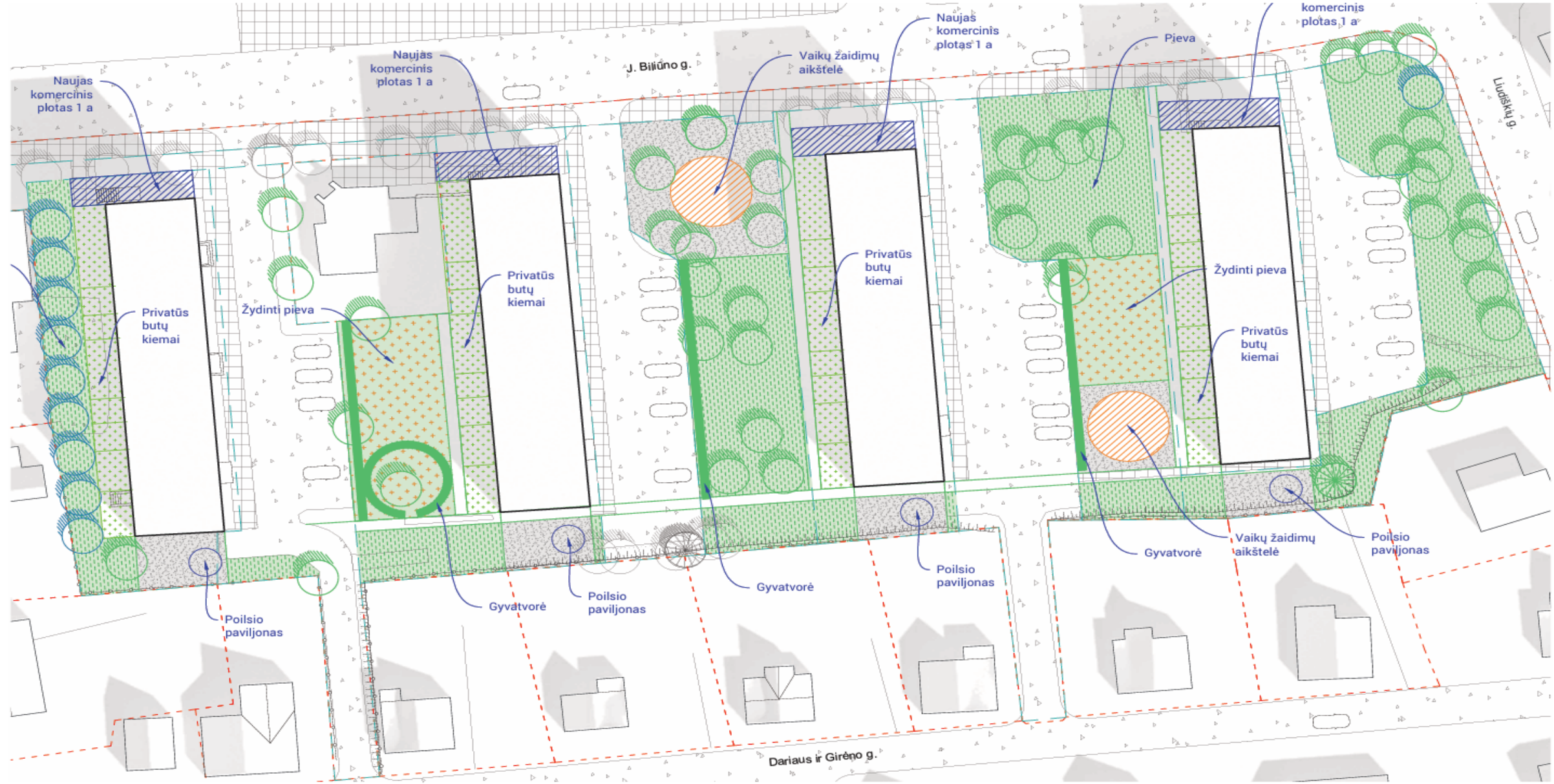
Esami sklypai
Analizuojami pastatai
Naujas komercinis plotas 1 a
J. Biliūno g.
Naujas komercinis plotas 1 a
Vaikų žaidimų aikštelė
Naujas komercinis plotas 1 a
Pieva
komercinis plotas 1 a
Liudiškių g.
Privatūs butų kiemai
Žydinti pieva
Privatūs butų kiemai
Privatūs butų kiemai
Žydinti pieva
Privatūs butų kiemai
Poilsio paviljonas
Gyvatvorė
Poilsio paviljonas
Gyvatvorė
Poilsio paviljonas
Gyvatvorė
Vaikų žaidimų aikštelė
Poilsio paviljonas
Dariaus ir Girėno g.

Originalus daugiabučio planas



Siūlomas daugiabučio planas

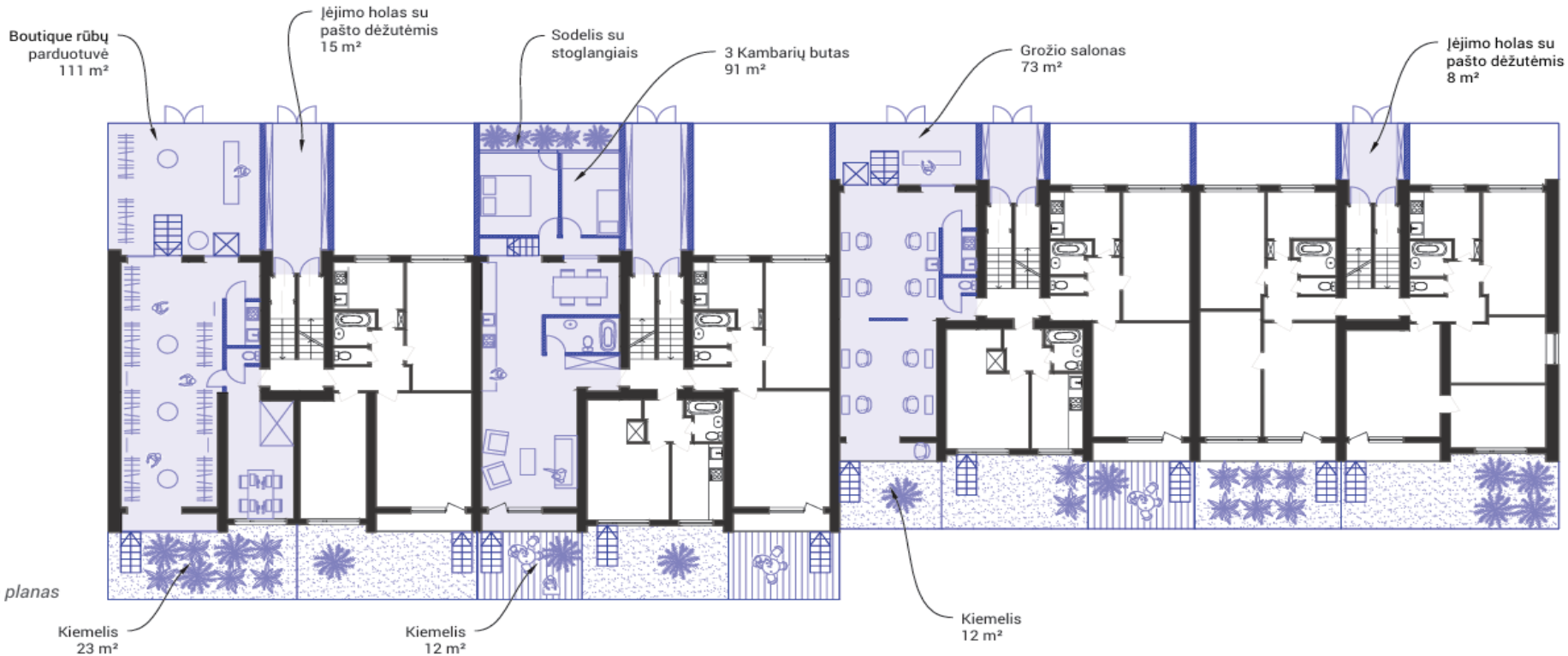

Vėdinamas ir nevėdinamas fasadas, stiklinami ir nestiklinami balkonai





Vėdinamas ir nevėdinamas fasadas, stiklinami ir nestiklinami balkonai



Vėdinamiems ir nevėdinamiems fasadams.
Daugiabučiams J. Biliūno g. 16, 18, 20 ir 22.

- Spalvas rinkti atsižvelgiant į pateiktą spalvų paletę.
- Visi keturi pastatai (J. Biliūno g. 16, 18, 20 ir 22) turi būti vienodos spalvos ir fasado tipo.
- Kiekvieno namo įėjimo stogeliams galima naudoti skirtingas akcentines spalvas.

Artimiausia spalva: RAL 9002



Artimiausia spalva: RAL 7044



Artimiausia spalva: RAL 7038



Artimiausia spalva: RAL 9004

AKCENTINĖS SPALVOS

Įėjimų stogeliams



RAL 1012 RAL 5009 RAL 6000 RAL 3018

Tinkuojamas fasadas, balkonai įstiklinami





1. Esama situacija. Nėra pakitimų, bute mažiau šviesos.

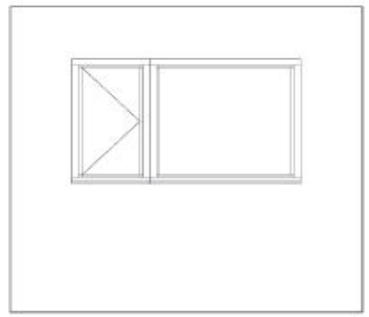

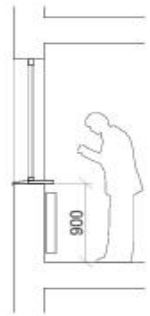

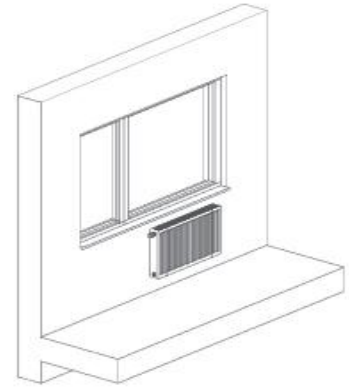



2. Langas didinamas 45 cm. Po langu įrengiamas žemesnis radiatorius. Už lango įrengiamas 45 cm aukščio turėklas.

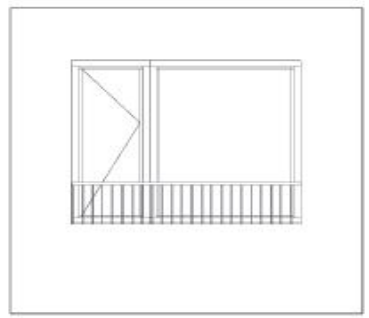



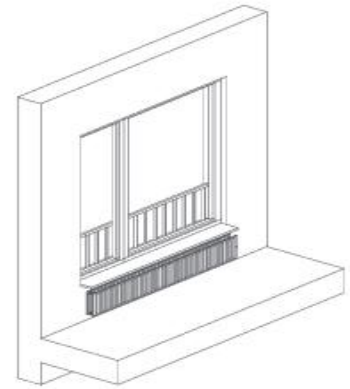



3. Langas didinamas iki grindų. Radiatorius perkeliamas ant sienos. Įrengiamas turėklas.

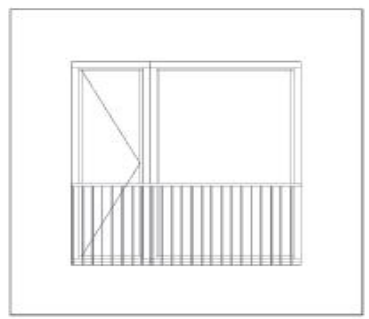



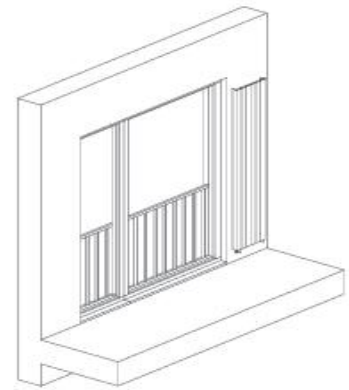





Jau įgyvendinti renovacijos projektai Anykščių mieste

ANYKŠČIAI




















pica











Ačiū už dėmesį!

